

# EGUTERAN

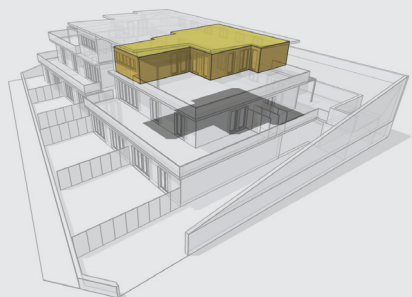

## Vivienda 2B :: planta única ::

3 dormitorios  
2 baños  
Salón/comedor/cocina 63,65 m<sup>2</sup>  
Trastero de 22,10 m<sup>2</sup>  
128,45 m<sup>2</sup> útiles interiores

Terraza con 111,30 m<sup>2</sup> útiles exteriores  
2 plazas de parking cubierto



Presentes planos e infografías son reflejo del proyecto básico que dispone de licencia, no obstante no constituyen documento contractual ya que el proyecto está aun sujeto a las posibles leves modificaciones por exigencias técnicas, jurídicas o administrativas derivadas de la obtención de todos los permisos y licencias reglamentarios, así como las necesidades constructivas o de diseño derivadas del desarrollo del proyecto y la Dirección de Obra. Las superficies útiles tienen carácter provisional hasta la obtención de la correspondiente Licencia de Obras. La jardinería, el mobiliario urbano y el amueblamiento es ficticio, teniendo validez únicamente a efectos decorativos.